

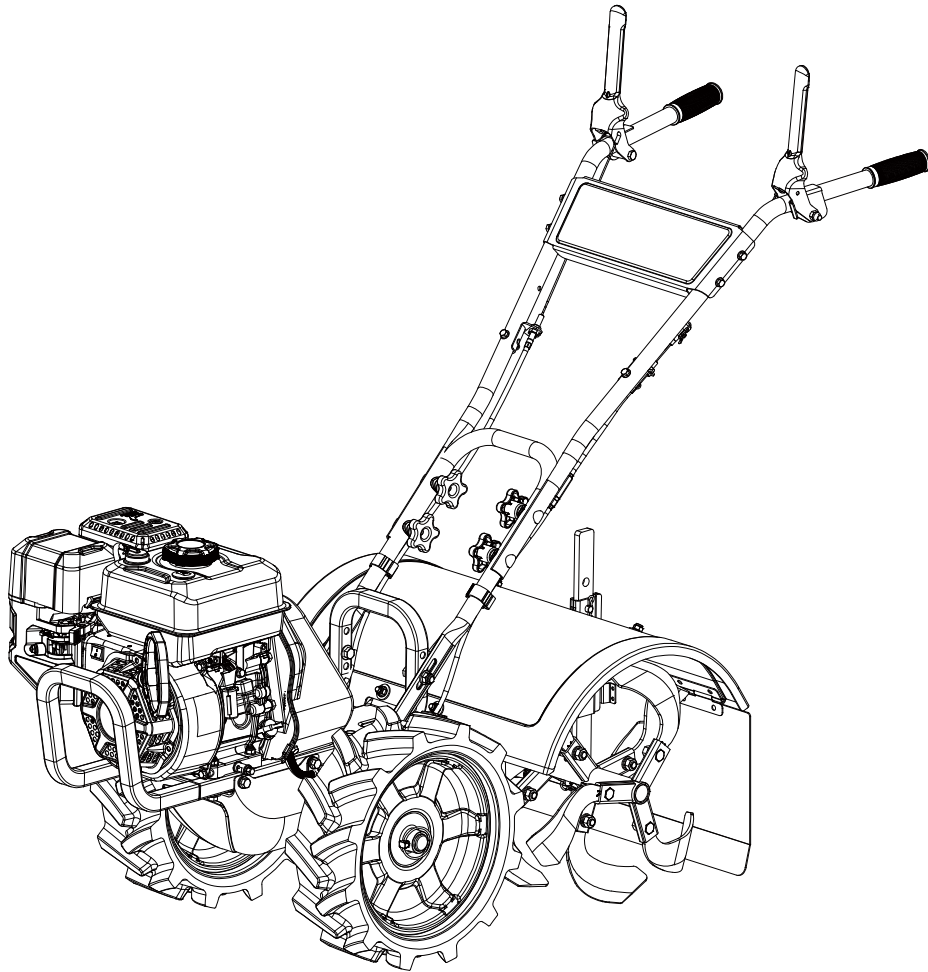

Champion Power Equipment, Inc.

MODELO #201098



## INFORMACIÓN DE PARTES

MOTOAZADA DE CUCHILLAS TRASERAS

RANGO DE NÚMERO DE SERIE: TODOS



Para pedir piezas de reemplazo por favor visite:  
**[shop.championpowerequipment.com](http://shop.championpowerequipment.com)**  
o llame al **1-877-338-0999**.

## **TABLA DE CONTENIDO**

<b>Diagrama de partes de la motoazada.....</b>	<b>3</b>
<b>Lista de partes de la motoazada .....</b>	<b>4</b>
<b>Diagrama de partes del manillar .....</b>	<b>5</b>
<b>Lista de partes del manillar.....</b>	<b>6</b>
<b>Diagrama de partes del conjunto de la polea .....</b>	<b>7</b>
<b>Lista de partes del conjunto de la polea .....</b>	<b>8</b>
<b>Diagrama de partes del motor.....</b>	<b>9</b>
<b>Lista de partes del motor .....</b>	<b>10</b>
<b>Diagrama de partes del conjunto de cuchillas.....</b>	<b>12</b>
<b>Lista de partes del conjunto de cuchillas .....</b>	<b>13</b>
<b>Diagrama de partes del conjunto de la caja de engranajes .....</b>	<b>14</b>
<b>Lista de partes del conjunto de la caja de engranajes.....</b>	<b>15</b>

# DIAGRAMA DE PARTES DE LA MOTOAZADA

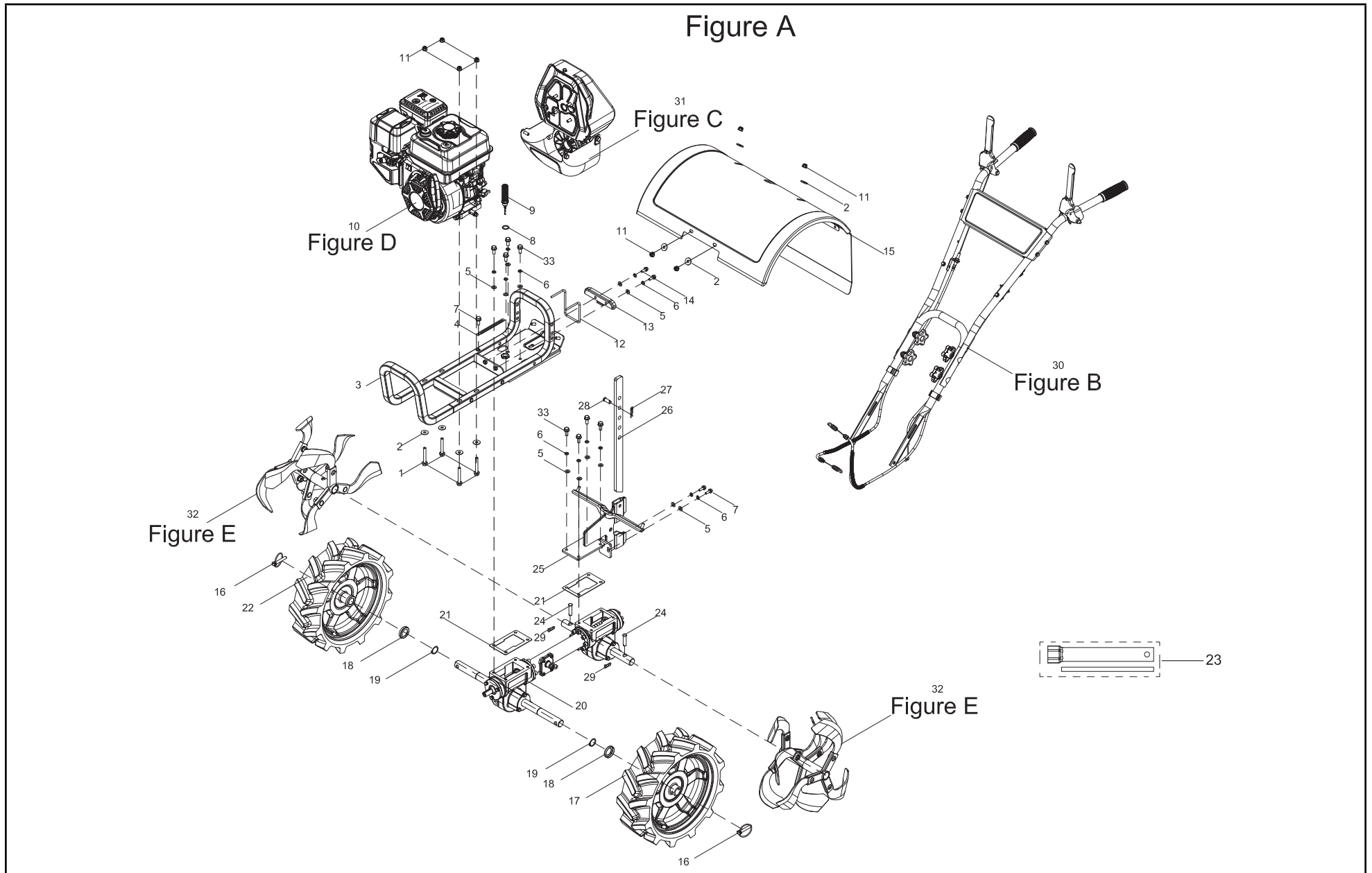

**LISTA DE PARTES DE LA MOTOAZADA**

#	Número de parte	Descripción	Ctd.
1	100011335-0002	Perno M8 x 60 GB5789	4
2	100010899-0002	Arandela GB96.1, Ø8	8
3	100763871-0001	Conjunto del bastidor	1
4	100056219	Clip B	1
5	100010911-0004	Arandela GB97.1, Ø8	12
6	100010887-0004	Arandela, Ø8	12
7	100011313-0004	Perno M8 x 20 GB5789	3
8	100032774	Junta	1
9	100764409-0003	Cabezal de varilla de medición	1
10	1ZC7WC098	Motor	1
11	100741892-0001	Tuerca M8 GB6183.1	8
12	100763889	Protector de la correa en V	1
13	100764408-0001	Placa curva	1
14	100011314-0001	Perno M8 x 23 GB5789	2
15	100811661-0001	Guardabarros	1
16	100756603	Pasador elástico	2
17	100763872-0002	Neumático izquierdo	1
18	100756604	Corona	2
19	100740118	Anillo de retención GB894.2, 25	2
20	100763867-0001	Caja de engranajes, véase la Figura F	1
21	100756577	Junta	2
22	100763873-0002	Neumático derecho	1
23	100000121-0004	Llave para bujías (motor)	1
24	100762228	Pasador, Ø10 x 40	2
25	100764415-0001	Placa de la cubierta	1
26	100756578-0001	Placa de resistencia	1
27	100128131	Clavija R	1
28	100764903	Pasador, Ø10 x 25	1
29	100756806	Clavija B	2
30	100796523	Conjunto del manillar, véase la Figura B	1

#	Número de parte	Descripción	Ctd.
31	100796521	Conjunto de poleas, véase la Figura C	1
32	100796522	Conjunto de la cuchilla, véase la Figura E	1
33	100011315-0002	Perno M8 x 25 GB5789	8

# DIAGRAMA DE PARTES DEL MANILLAR

Figure B

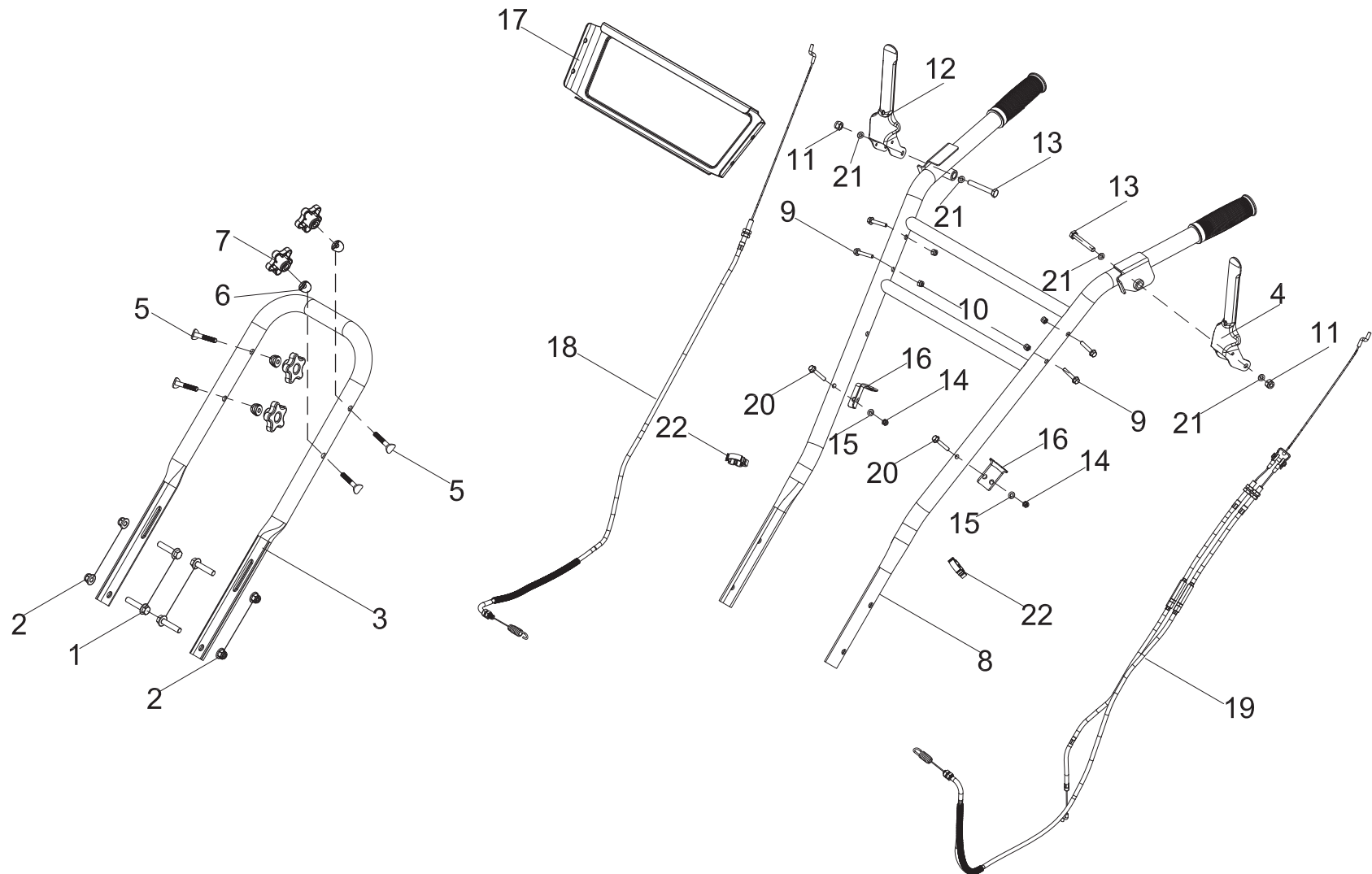

**LISTA DE PARTES DEL MANILLAR**

#	Número de parte	Descripción	Ctd.
1	100011358-0001	Perno M10 x 45 GB5789	4
2	100763660-0001	Tuerca M10 GB6183.1	4
3	100811655-0001	Conjunto del manillar inferior	1
4	100812485	Manillar del embrague 1	1
5	100021742-0001	Perno GQ7.5/14.5	4
6	100756567	Arandela	4
7	100756758	Tuerca de cabeza plástica M8	4
8	100811654-0001	Conjunto del manillar superior	1
9	100011271-0002	Perno M6 x 35 GB5789	4
10	100011067-0007	Tuerca M6 GB889.1	4
11	100011069-0002	Tuerca GB889.1, M8	2
12	100811659	Manillar del embrague 2	1
13	100736061-0001	Perno M8 x 55 GB5783	2
14	100011438-0001	Tuerca GB6172.2, M6	2
15	100010910-0003	Arandela, Ø6	2
16	100811660-0001	Asiento de montaje del cable	2
17	100756570-0001	Protector de mango	1
18	100811656	Cable de embrague 1	1
19	100811657	Cable de embrague 2	1
20	100011271-0003	Perno M6 x 35 GB5789	2
21	100010911-0004	Arandela GB97.1, Ø8	4
22	100764093	Clip de alambre	2

# DIAGRAMA DE PARTES DEL CONJUNTO DE LA POLEA

Figure C

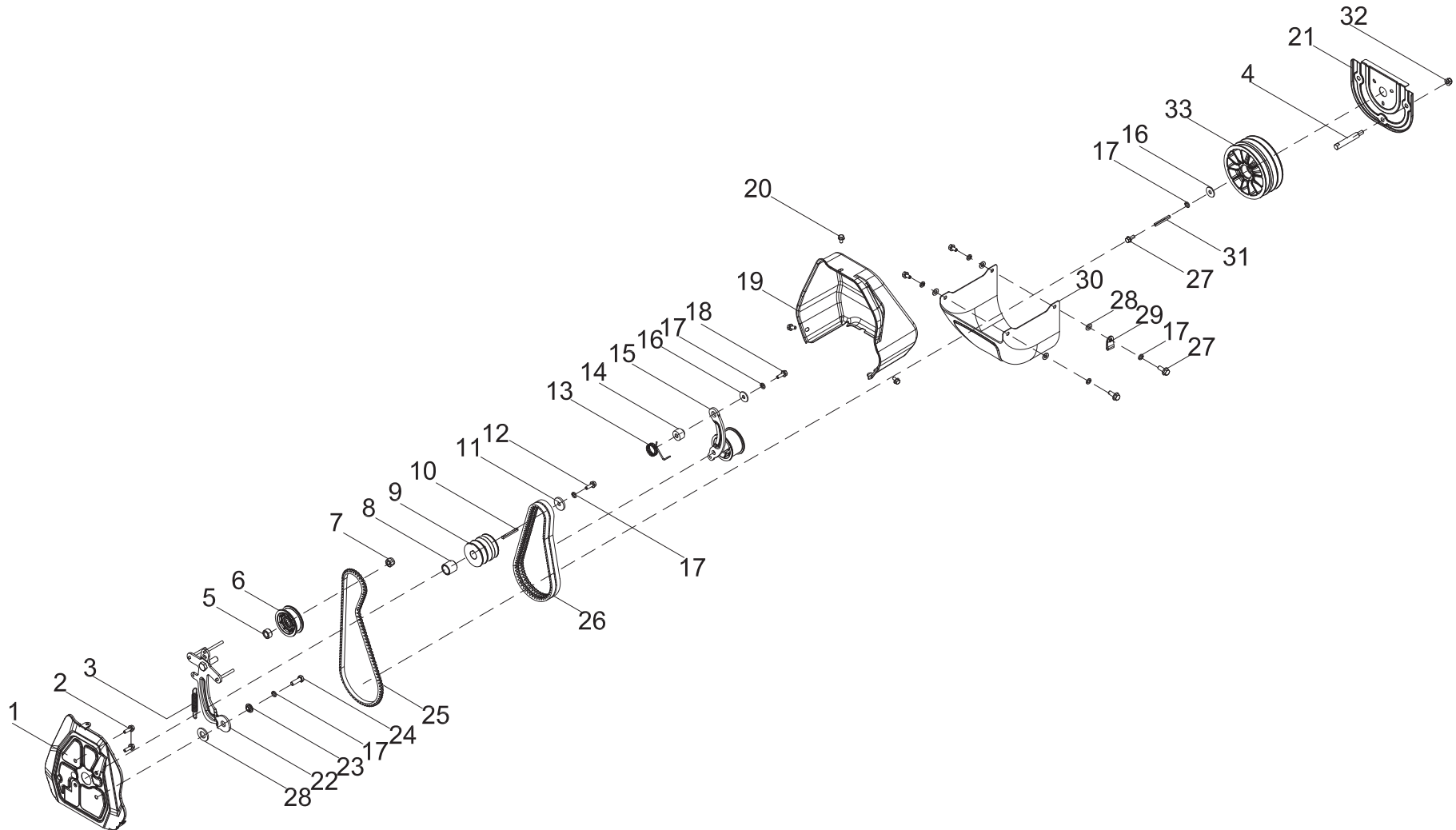

**LISTA DE PARTES DEL CONJUNTO DE LA POLEA**

#	Número de parte	Descripción	Ctd.
1	100763876-0001	Placa de protección	1
2	100011311-0005	Perno M8 x 16 GB5789	2
3	100763931	Resorte del engranaje del regulador	1
4	100763930	Perno de tope	1
5	100763887	Buje, Ø10.5 x Ø18 x 10	1
6	100763888	Tensor	1
7	100011070-0001	Tuerca M10 GB889.1	1
8	100763879	Buje, Ø19.5 x Ø25 x 23.5	1
9	100763878	Polea	1
10	100010630	Llave, 4.75 x 4.75 x 42	1
11	100010454	Arandela, Ø8.4 x 4 x Ø30	1
12	100023525-0001	Perno, 5/16-24 x 45	1
13	100763882	Resorte de retorno	1
14	100763881	Buje	1
15	100764411	Tensor	1
16	100010899-0002	Arandela GB96.1, Ø8	2
17	100010887-0004	Arandela GB93, Ø8	8
18	100011327-0001	Perno M8 x 43 GB5789	1
19	100763877-0002	Blindaje de la polea	1
20	100011260-0005	Perno M6 x 10 GB5789	3
21	100763874-0002	Placa de base de la polea motriz	1
22	100811658	Brazo tensor	1
23	100756581	Buje	1
24	100011185-0002	Perno M8 x 25 GB5783	1
25	100811662	Correa en V	1
26	100763895	Correa en V	2
27	100011313-0004	Perno M8 x 20 GB5789	5
28	100010911-0004	Arandela GB97.1, Ø8	5
29	100756573	Clip	1
30	100763875-0002	Blindaje de la polea	1

#	Número de parte	Descripción	Ctd.
31	100010606	Llave, 5 x 5 x 25	1
32	100741892-0001	Tuerca M8 GB6183.1	1
33	100763885	Polea	1



# DIAGRAMA DE PARTES DEL MOTOR

## Figure D

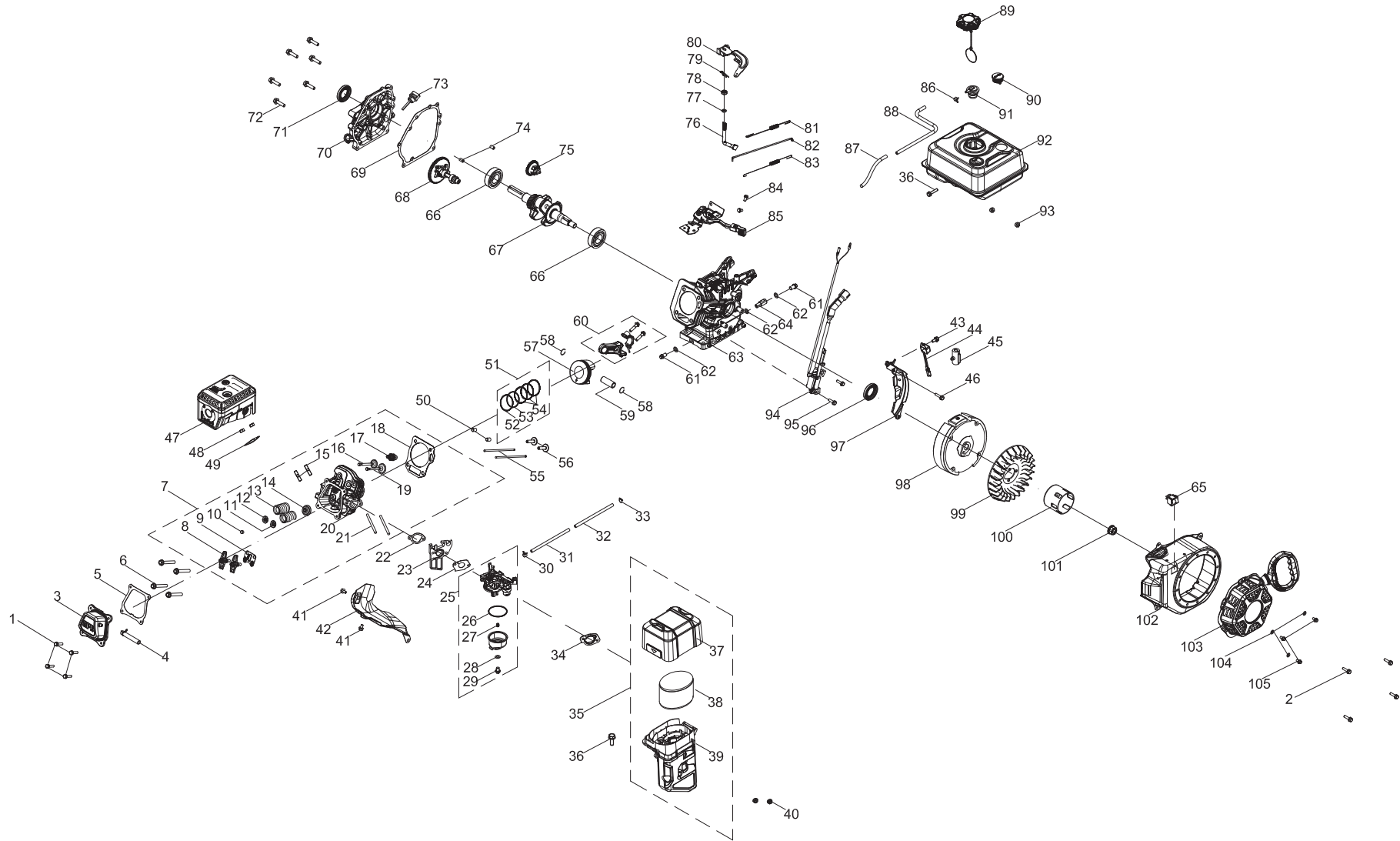

## LISTA DE PARTES DEL MOTOR

#	Número de parte	Descripción	Ctd.
1	100011264-0003	Perno de brida, M6 x 16, GB5789	4
2	100011262-0003	Perno de brida, M6 x 14	4
3	100002335	Cubierta de la culata (Cpe)	1
4	100002832	Tubo de respiradero	1
5	100079562	Junta, cubierta de la culata	1
6	100002464-0001	Perno de brida, M8 x 60	4
7	100734143	Conjunto de la culata	1
8	100004420	Balancín	2
9	100050881	Placa guía de la varilla de empuje	1
10	100004588	Retenedor, válvula	1
11	100004580	Asiento del resorte de la válvula de admisión	1
12	100004585	Asiento del resorte de la válvula de escape	1
13	100004564	Válvula de resorte	2
14	100004600	Sello de aceite de la válvula de admisión	1
15	100010387	Perno prisionero, M8 x 34	2
16	100057969	Válvula de escape	1
17	100009378	Bujía F6RTC	1
18	100155656	Junta de la culata	1
19	100004522	Válvula de admisión	1
20	100002378	Culata	1
21	100733507	Perno prisionero, M6 x 117	2
22	100078607	Junta del aislador	1
23	100005599	Aislador del carburador	1
24	100078606	Junta del carburador	1
25	100763777-0001	Conjunto del carburador	1
26	100005717	Junta tórica del depósito de combustible	1
27	100005764	Boquilla principal estándar	1
	100073724	Altitud de la boquilla principal 1000-3000 m	/
28	100006037	Junta del perno de montaje del depósito de combustible	1

#	Número de parte	Descripción	Ctd.
29	100005725	Perno de montaje del depósito de combustible	1
30	100005149	Abrazadera, Ø7.5	1
31	100063788	Tubo de combustible, Ø4 x Ø8 x 157	1
32	100009151	Envoltura de la manguera de combustible 2	1
33	100005137	Abrazadera	1
34	100005629	Junta de la base del filtro de aire	1
35	100732678	Conjunto del filtro de aire	1
36	100011269-0003	Perno de brida, M6 x 28	2
37	100734201	Cubierta del filtro de aire	1
38	100746758	Elemento del filtro de aire	1
39	100734203	Base del filtro de aire	1
40	100011463-0004	Tuerca de brida, M6 GB6177.1	2
41	100011260-0005	Perno de brida, M6 x 10, GB5789	2
42	100007083	Guía de aire inferior	1
43	100011261-0004	Perno de brida, M6 x 12	1
44	100010040	Sensor de aceite	1
45	100000657	Clip	1
46	100011266-0004	Perno de brida, M6 x 20	1
47	100771217	Silenciador	1
48	100011422-0004	Tuerca de brida, M8 GB6170	2
49	100006526	Junta del silenciador	1
50	100010558	Pasador de espiga, Ø10 x 16	2
51	100003243	Conjunto de anillos del pistón	1
52	100072134	1er anillo del pistón	1
53	100072135	2do anillo del pistón	1
54	100072136	Anillo de aceite	1
55	100004395	Varilla de empuje	2
56	100004262	Leva de la válvula	2
57	100003086	Pistón	1

#	Número de parte	Descripción	Ctd.
58	100003221	Anillo de retención del pasador hueco	2
59	100003123	Pasador hueco	1
60	100003446	Conjunto de la biela	1
61	100010272	Perno de drenaje, M10 x 1.25 x 15	2
62	100010459	Arandela, Ø10 x 1.5 x Ø16	3
63	100088026	Cárter	1
64	100771470	Tubo de drenaje de aceite	1
65	100733063-0001	Interruptor	1
66	100010680	Cojinete, 6205	2
67	100023653	Cigüeñal	1
68	100099599	Árbol de levas	1
69	100010148	Junta de la cubierta del cárter	1
70	100720322	Cubierta del cárter	1
71	100017651	Sello de aceite, Ø25 x Ø41.25 x 6, grano espiralado	1
72	100011319-0001	Perno de brida, M8 x 32	6
73	100004105-0006	Conjunto de la varilla de medición del aceite	1
74	100010550	Pasador de espiga, Ø8 x 14	2
75	100008296	Engranaje del regulador	1
76	100007975	Eje del regulador	1
77	100010113	Anillo de sellado, Ø5.2 x 1.9	1
78	100017630	Sello de aceite, Ø6 x Ø11 x 4	1
79	100007986	Pasador hendido del eje del regulador	1
80	100039298	Brazo del regulador	1
81	100007855	Resorte del regulador	1
82	100007947	Varilla del regulador	1
83	100752248	Resorte del retorno de aceleración	1
84	100011215-0001	Perno de brida, M6 x 12	2
85	100764416	Conjunto de control	1
86	100005148	Abrazadera, Ø8	1
87	100748283	Cubierta del tubo de ventilación	1
88	100730897	Manguera de combustible 1	1

#	Número de parte	Descripción	Ctd.
89	100730969	Tapa del tanque de combustible	1
90	100730895	Medidor de combustible	1
91	100008968	Válvula de inversión	1
92	100730667-0002	Conjunto del tanque de combustible	1
93	100011452-0003	Tuerca de brida, M6	2
94	100755497	Módulo de encendido	1
95	100011268-0003	Perno de brida, M6 x 25	2
96	100017644	Sello de aceite, Ø25 x Ø41.25 x 6	1
97	100150079	Protector inferior	1
98	100009503	Volante	1
99	100007028	Ventilador de refrigeración	1
100	100007550	Polea del arranque	1
101	100011459-0003	Tuerca de brida M14 x 1.5	1
102	100734204-0001	Cubierta del ventilador	1
103	100734205-0002	Arranque retráctil	1
104	100010894-0002	Arandela, Ø6	3
105	100011565-0002	Perno de brida, M6 x 10	3

## DIAGRAMA DE PARTES DEL CONJUNTO DE CUCHILLAS

Figure E

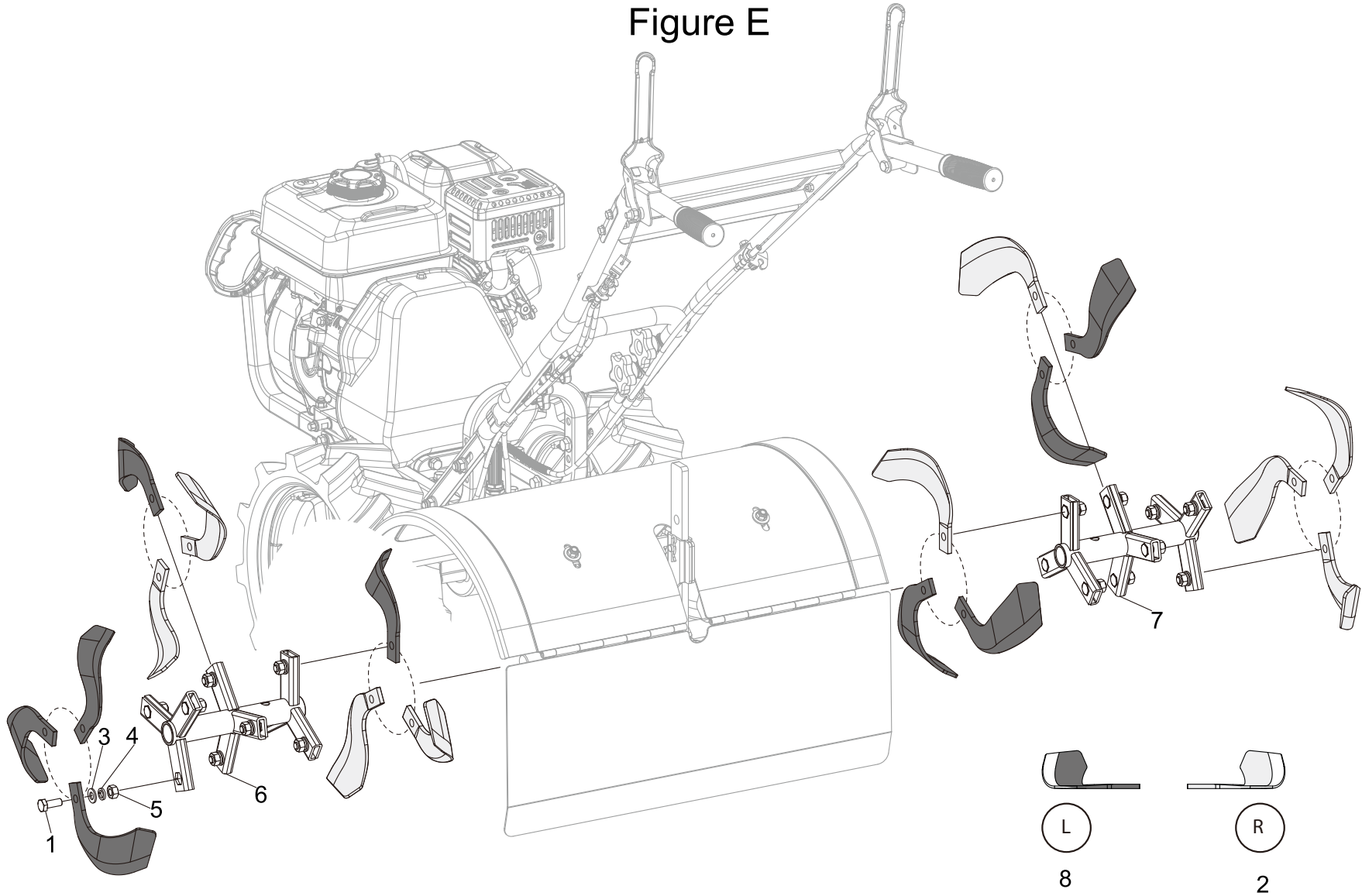

**LISTA DE PARTES DEL CONJUNTO DE CUCHILLAS**

#	Número de parte	Descripción	Ctd.
1	100757924-0001	Perno M10 x 1 x 25, GB5786	18
2	100756627-0001	Hoja izquierda	9
3	100010912-0002	Arandela GB97.1, Ø10	18
4	100010888-0002	Arandela GB93	18
5	100011429-0002	Tuerca GB6171, M10 x 1	18
6	100763869-0001	Base de la hoja izquierda	1
7	100763870-0001	Base de la hoja derecha	1
8	100756628-0001	Cuchilla derecha	9

# DIAGRAMA DE PARTES DEL CONJUNTO DE LA CAJA DE ENGRANAJES

Figure F

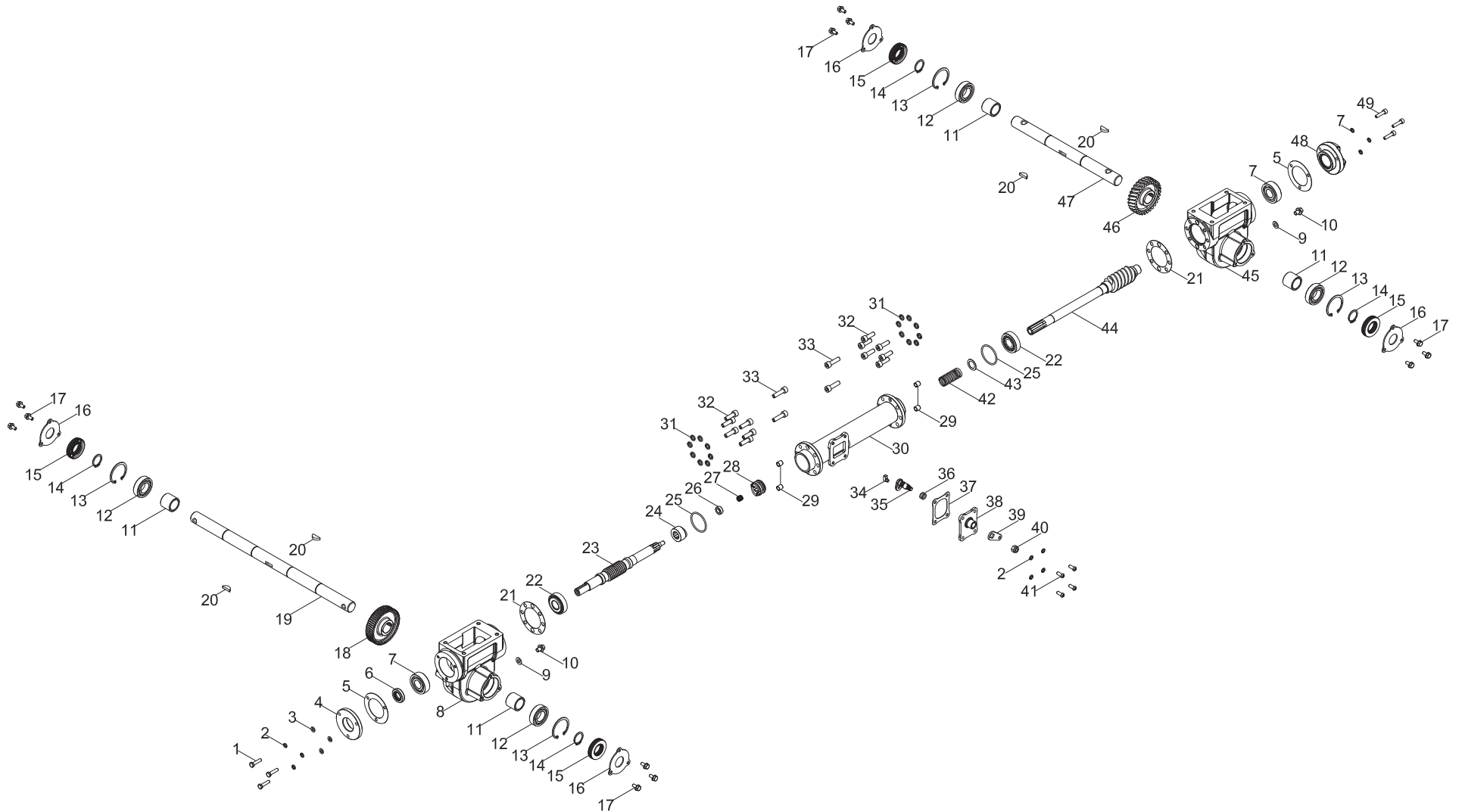

## LISTA DE PARTES DEL CONJUNTO DE LA CAJA DE ENGRANAJES

#	Número de parte	Descripción	Ctd.
1	100011175-0007	Perno M6 x 25, GB5783	3
2	100010886-0004	Arandela GB93, Ø6	7
3	100010910-0003	Arandela GB97.1, Ø6	3
4	100764808	Brida	1
5	100756597	Junta	2
6	100764827	Sello de aceite, Ø20 x Ø32 x 7	1
7	100010679	Cojinete, 6204	2
8	100764805	Caja de engranajes helicoidal 1	1
9	100054057	Arandela, Ø8 x 1.5 x Ø16	2
10	100738970-0001	Perno de drenaje	2
11	100764824	Casquillo, Ø32 x Ø10.5 x 6.5	4
12	100010671	Cojinete, 6005	4
13	100011085	Anillo de retención GB893.1, 47	4
14	100011105	Anillo de retención GB894.1, 25	4
15	100769611	Sello de aceite, Ø25 x Ø47 x 10	4
16	100764810	Cubierta lateral	4
17	100011261-0004	Perno M6 x 12, GB5789	12
18	100764817	Turbina	1
19	100764803	Eje	1
20	100764825	Chaveta Woodruff 5 x 9 x Ø22	4
21	100756607	Junta	2
22	100010694	Cojinete, 30204	2
23	100764814	Sin fin	1
24	100764819	Trinquete	1
25	100764898	Junta tórica, Ø45 x 2.65	2
26	100764816	Buje, Ø17.5 x Ø10.5 x 6.5	1
27	100741729	Cojinete, K8x11x9.5	1
28	100764820	Placa de trinquete	1
29	100031685	Pasador, Ø10 x 8.2	4
30	100764807	Tubo	1

#	Número de parte	Descripción	Ctd.
31	100010887-0005	Arandela GB93, Ø8	16
32	100010847-0003	Perno M8 x 25, GB70.1	12
33	100010849-0003	Perno M8 x 25, GB70.1	4
34	100764812	Bloque de embrague	1
35	100764811	Horquilla	1
36	100111196	Junta tórica Ø12 x 2	2
37	100764823	Junta	1
38	100764822	Placa de la cubierta	1
39	100764813	Embrague del conjunto del brazo de control	1
40	100011069-0002	Tuerca M8, GB889	1
41	100742877-0001	Tornillo, M6 x 15	4
42	100764821	Resorte	1
43	100010489	Arandela, Ø18 x 1 x Ø26	1
44	100764815	Sin fin	1
45	100764806	Caja de engranajes helicoidal 2	1
46	100764818	Turbina	1
47	100764804	Eje de la cuchilla giratoria	1
48	100764809	Cubierta de la salida	1
49	100010840-0001	Perno M6 x 25, GB70.1	3